

# Prostata-Karzinom

## Planvergleich

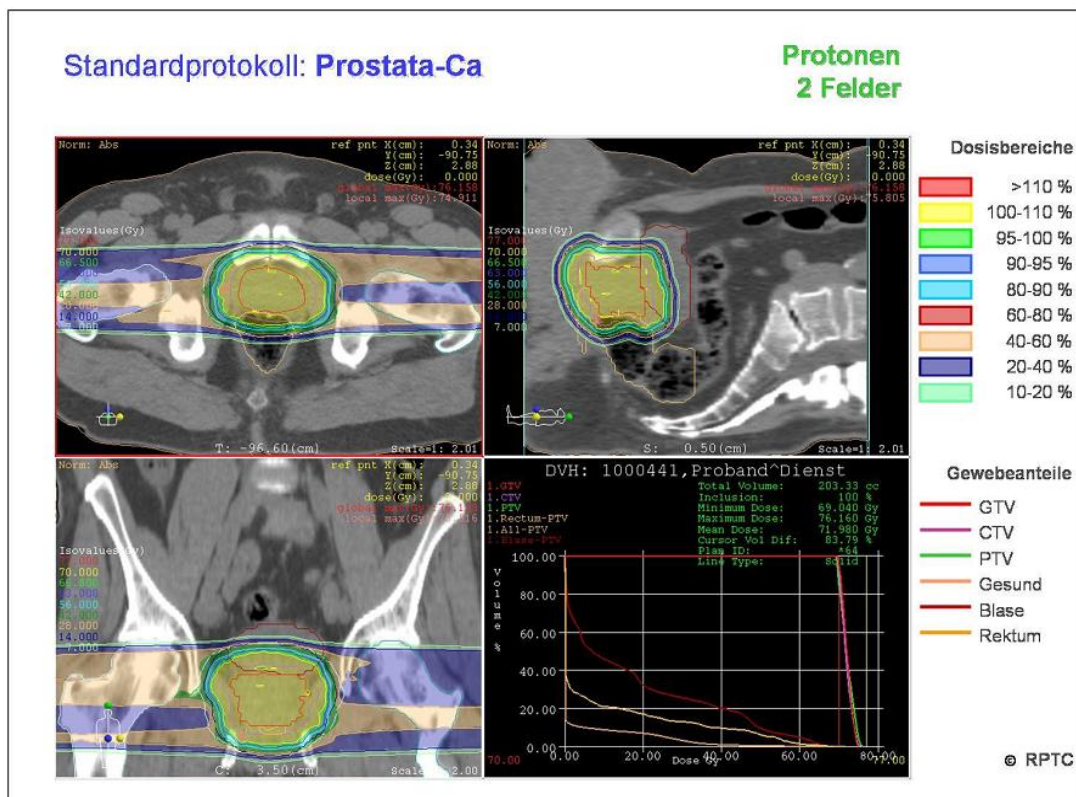
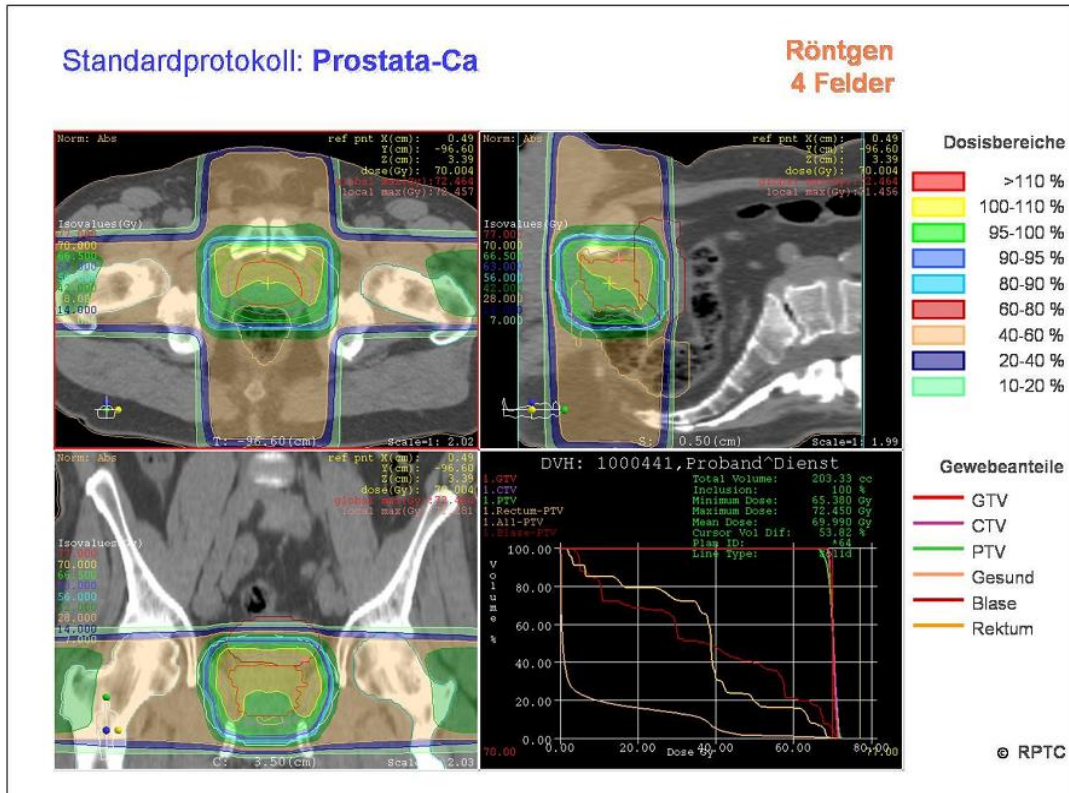

## Prostata-Karzinom

### Strahlenexposition im Gesunden

|  | <b>Röntgen</b> | <b>Protonen</b> |
|--|----------------|-----------------|
| Mittlere Dosis im Tumor                                  | 72,06 Gy       | 72,22 CGE       |
| Strahlenexposition im Gesunden                           | 117,54 Joule   | 40,14 Joule     |
| Gesundes Gewebe: Protonen- in %<br>von Röntgenexposition | 34             |                 |